



# Program rozvoja vidieka SR 2014 - 2020

## Neprojektové opatrenia



# Neprojektové opatrenia - zoznam

- ✓ **Agroenvironmentálno-klimatické opatrenie (AEKO)**
- ✓ **Ekologické poľnohospodárstvo (EP)**
- ✓ **Platby v rámci sústavy Natura 2000**
- ✓ **Platby pre oblasti s prírodnými alebo inými osobitnými obmedzeniami (ANC)**
- ✓ **Dobré životné podmienky zvierat (AW)**
- ✓ **Lesnícko-environmentálne a klimatické služby (LEKS)**

**Rozpis verejných finančných zdrojov (EPFRV+ŠR)  
pre neprojektové opatrenia na obdobie 2014-2020**

| článok       | kód | Názov opatrenia    | Suma (€)           | % z PRV      |
|--------------|-----|--------------------|--------------------|--------------|
| 28           | 10  | <b>AEKO</b>        | <b>143 750 000</b> | <b>6,91</b>  |
| 29           | 11  | <b>EP</b>          | <b>90 000 000</b>  | <b>4,33</b>  |
| 30           | 12  | <b>NATURA 2000</b> | <b>8 740 000</b>   | <b>0,42</b>  |
| 31           | 13  | <b>ANC</b>         | <b>482 650 000</b> | <b>23,22</b> |
| 33           | 14  | <b>AW</b>          | <b>108 000 000</b> | <b>5,19</b>  |
| 34           | 15  | <b>LEKS</b>        | <b>4 950 000</b>   | <b>0,24</b>  |
| <b>Spolu</b> |     |                    | <b>838 090 000</b> | <b>40,31</b> |

**PRV 2014-2020 spolu**

**2 079 023 758 €**

# 10 Agroenvironmentálno-klimatické opatrenie

(čl. 28 nariadenia RD)

Podopatrenia a operácie:

## 10.1. Platby za agroenvironmentálno-klimatické záväzky

- Integrovaná produkcia v ovocinárstve
- Integrovaná produkcia v zeleninárstve
- Integrovaná produkcia vo vinohradníctve
- Ochrana biotopov poloprírodných a prírodných trávnych porastov
- Multifunkčné okraje polí (biopásy na ornej pôde)
- Ochrana vodných zdrojov - CHVO Žitný ostrov
- Ochrana dropa fúzatého
- Ochrana biotopov sysľa pasienkového
  
- Chov a udržanie ohrozených druhov zvierat

# 10 Agroenvironmentálno-klimatické opatrenie

(čl. 28 nariadenia RD)

## **Podmienky oprávnenosti podpory pre všetky operácie AEKO:**

1. Dodržiavať pravidlá krížového (GAEC + SMR) plnenia v zmysle nariadenia vlády č.342/2014
2. Hospodáriť v celom podniku podľa ustanovených minimálnych činnosti v zmysle nariadenia vlády č.342/2014
3. Prijat' a plniť podmienky záväzku, do ktorého dobrovoľne vstupuje počas stanovenej doby 5 rokov od vstupu do záväzku (s možnosťou predĺženia).
4. Akceptovať zavedenie doložky o revízii v zmysle článku 48 nariadenia (EÚ) č. 1305/2013
5. Dodržiavať minimálne požiadavky používania prípravkov na ochranu rastlín
6. Dodržiavať minimálne požiadavky na používanie hnojív
7. Absolvovať školiaci kurz do konca 1 roku záväzku.

# 10 Agroenvironmentálno-klimatické opatrenie

(čl. 28 nariadenia RD)



## Integrovaná produkcia v ovocinárstve

### Prijímateľ podpory:

Fyzické a právnické osoby podnikajúce v poľnohospodárskej prvovýrobe.

### Podmienky oprávnenosti :

- počas celej doby trvania záväzku musí byť žiadateľ a plochy v záväzku evidované v Registri ovocných sádov vedenom kontrolným ústavom /LPIS,
- oprávnené sú len produkčné ovocné sady,
- vstúpiť do opatrenia s minimálne 0,5 ha ovocného sadu vedeného v registri/LPIS

**Trvanie záväzku:** 5 rokov (s možnosťou predĺženia)

Začiatok realizácie operácie: 2015 (2016)

# 10 Agroenvironmentálno-klimatické opatrenie

(čl. 28 nariadenia RD)



## Integrovaná produkcia v ovocinárstve

### Podmienky podpory:

- používať na celej výmere biologické ochranné prípravky a minimalizovať chemické prípravky na ochranu rastlín a to len v odôvodnených prípadoch – signalizačná výstraha a len ak sú povolené v integrovanej produkcii
  - **max. počet aplikácií chemických prípravkov: 8 za rok**
- zabezpečiť rozbor pôdy raz za tri roky a plodov každoročne každého pestovaného druhu akreditovanou inštitúciou na vybrané, používané rizikové látky,
- zabezpečiť stanovený počet jedincov na 1 ha sadu podľa druhu ovocia - stanovenie vo vnútroštátnom právnom predpise,
- zabezpečiť celoročne zelený kryt pôdy porastom bylinných alebo trávových zmesí, slamou, senom alebo iným mulčovacím materiálom minimálne v každej druhej uličke ovocného sadu alebo hospodáriť na terasách; alebo zabezpečiť pokrytie pôdy bylinným porastom bohato kvitnúcich rastlín;
- viesť a uchovávať všetky záznamy o pestovateľských postupoch a súvisiacich činnostiach.

# 10 Agroenvironmentálno-klimatické opatrenie

(čl. 28 nariadenia RD)



## Integrovaná produkcia v ovocinárstve

### Výška podpory:

#### Rodiace sady

Jadroviny 497 €/ha,

Kôstkoviny 347 €/ha,

Škrupinové 247€/ha,

Drobné ovocné druhy 147€/ha

#### mladé sady (do 3 rokov po výsadbe)

377 €/ha

262 €/ha

185 €/ha

108 €/ha

**Cieľ:** podporiť **3 500 ha** ovocných sádov (jadroviny 2 170 ha, kôstkoviny 944 ha, škrupinové 193 ha, drobné 193 ha)

### Princípy nastavenia výberových kritérií:

1. bodové pásmo: žiadosti nad 80 ha v zostupnom poradí
2. bodové pásmo: žiadosti nad 40 ha do 80 ha v zostupnom poradí
3. bodové pásmo: žiadosti nad 10 ha do 40 ha v zostupnom poradí
4. bodové pásmo: žiadosti do 10 ha v zostupnom poradí

*V prípade rovnosti počtu ha v 1. – 4. bodovom pásme sú uprednostnení žiadatelia, ktorých plocha ovocných sádov zaradená v IP z ich celkovej plochy ovocných sádov je vyššia v zostupnom poradí.*



# 10 Agroenvironmentálno-klimatické opatrenie

(čl. 28 nariadenia RD)



## Integrovaná produkcia v zeleninárstve

### Prijímateľ podpory:

Fyzické a právnické osoby podnikajúce v poľnohospodárskej prvovýrobe.

### Podmienky oprávnenosti :

- vstúpiť do opatrenia s minimálne 0,5 ha ornej pôdy vedenej v LPIS

**Trvanie záväzku:** 5 rokov (s možnosťou predĺženia )

Výmera pôdy môže byť v jednotlivých rokoch rôzna.

Začiatok realizácie operácie: 2015 (2016)

# 10 Agroenvironmentálno-klimatické opatrenie

(čl. 28 nariadenia RD)



## Integrovaná produkcia v zeleninárstve

### Podmienky podpory:

- obmedziť používanie dusíkatých minerálnych hnojív; rozbory pôd na N<sub>min</sub>
- používať na celej výmere biologické ochranné prípravky a minimalizovať chemické prípravky na ochranu rastlín a to len v odôvodnených prípadoch – signalizačná výstraha a len ak sú povolené v integrovanej produkcii
  - **max. počet aplikácií chemických prípravkov: 5 za rok.**
- zabezpečiť vyvážený oševný postup /rotáciu plodín podľa druhu pestovanej zeleniny/4 ročný pre zemiaky,
- každoročne zabezpečiť rozbor každého pestovaného druhu zeleniny/zemiakov na vybrané chemické látky a dusičnany akreditovanou inštitúciou,
- rozbor pôdnych vzoriek na vybrané, používané chemické látky /pH, P, K v prvom roku a následné raz za tri roky akreditovanou inštitúciou zabezpečiť stanovenie minerálneho dusíka v pôde (N<sub>min</sub>) pred založením úrody,
- používať štandardné osivo zelenín a certifikované sadivo konzumných zemiakov.
- viesť a uchovávať všetky záznamy o pestovateľských postupoch a súvisiacich činnostiach.

# 10 Agroenvironmentálno-klimatické opatrenie

(čl. 28 nariadenia RD)



## Integrovaná produkcia v zeleninárstve

### Výška podpory:

416 €/ha pestovanej zeleniny

221 €/ha konzumných zemiakov

416 €/ha jahôd

**Cieľ:** podporiť 6 500 ha zeleniny, 3 500 ha zemiakov, 150 ha jahôd.

### Princípy nastavenia výberových kritérií:

#### Zelenina:

1. bodové pásmo: žiadosti nad 100 ha v zostupnom poradí
2. bodové pásmo: žiadosti nad 50 ha do 100 ha v zostupnom
3. bodové pásmo: žiadosti nad 10 ha do 50 ha v zostupnom poradí
4. bodové pásmo: žiadosti pod 10 ha v zostupnom poradí

*V prípade rovnosti počtu ha v 1. – 4. bodovom pásme sú uprednostnení žiadatelia, ktorých plocha zeleniny zaradená v IP z ich celkovej rozlohy ornej pôdy je vyššia v zostupnom poradí.*

# 10 Agroenvironmentálno-klimatické opatrenie

(čl. 28 nariadenia RD)



## Princípy nastavenia výberových kritérií:

### Zemiaky:

1. bodové pásmo: žiadosti nad 100 ha v zostupnom poradí
2. bodové pásmo: žiadosti nad 50 ha do 100 ha v zostupnom poradí
3. bodové pásmo: žiadosti nad 10 ha do 50 ha v zostupnom poradí
4. bodové pásmo: žiadosti pod 10 ha v zostupnom poradí

*V prípade rovnosti počtu ha v 1. – 4. bodovom pásme sú uprednostnení žiadatelia, ktorých plocha zemiakov zaradená v IP z ich celkovej plochy ornej pôdy je vyššia v zostupnom poradí.*

### Jahody:

1. bodové pásmo: žiadosti na IP jahôd nad 20 ha v zostupnom poradí;
2. bodové pásmo: žiadosti na IP jahôd nad 10 ha do 20 ha v zostupnom poradí;
3. bodové pásmo: žiadosti na IP jahôd nad 5 ha do 10 ha v zostupnom poradí;
4. bodové pásmo: žiadosti na IP jahôd pod 5 ha v zostupnom poradí;

*V prípade rovnosti počtu ha v 1. – 4. bodovom pásme sú uprednostnení žiadatelia, ktorých plocha jahôd zaradená v IP z ich celkovej plochy ornej pôdy je vyššia v zostupnom poradí.*

# 10 Agroenvironmentálno-klimatické opatrenie

(čl. 28 nariadenia RD)



## Integrovaná produkcia vo vinohradníctve

### Prijímateľ podpory:

Fyzické a právnické osoby podnikajúce v poľnohospodárskej prvovýrobe.

### Podmienky oprávnenosti :

- počas celej doby trvania záväzku musia byť plochy žiadateľa evidované v Registri vinohradov vedenom kontrolným ústavom; pôda v *LPIS*
- vstúpiť do opatrenia minimálne s 0,5 ha vinohradu vedenom v *LPIS* /registri

**Trvanie záväzku:** 5 rokov (s možnosťou predĺženia)

Začiatok realizácie operácie: 2015 (2016)

# 10 Agroenvironmentálno-klimatické opatrenie

(čl. 28 nariadenia RD)



## Integrovaná produkcia vo vinohradníctve

### Podmienky podpory:

- používať na celej výmere biologické ochranné prípravky na ochranu rastlín a minimalizovať chemické prípravky na ochranu rastlín, a to len vo výnimočných prípadoch a len ak sú povolené v integrovanej produkcii, najviac za rok :
  - 5 aplikácii prípravkov na ochranu rastlín, okrem biologických prípravkov, proti perenospóre,
  - 5 aplikácii prípravkov na ochranu rastlín, okrem biologických prípravkov, proti múčnatke,
  - 1 aplikáciu prípravkov na ochranu rastlín, okrem biologických prípravkov proti plesni sivej po 1. auguste,
- proti obalovačom ošetrovať len biologickými prípravkami na ochranu rastlín alebo pomocnými prípravkami,
- najviac 50 kg dusíka/ha ročne vrátane maštalného hnoja,
- hnojenie fosforom a draslíkom robiť len na základe pôdnych a listových analýz raz za dva roky.
- zabezpečenie celoročného zeleného krytu pôdy zatrávnením, zazelenením bylinným porastom bohato kvitnúcich rastlín.
- viesť a uchovávať všetky záznamy o pestovateľských postupoch a súvisiacich činnostiach

# 10 Agroenvironmentálno-klimatické opatrenie

(čl. 28 nariadenia RD)



## Integrovaná produkcia vo vinohradníctve

### Podmienky podpory:

Pre mladé vinohrady (1.- 3. rok po výsadbe) sa stanovujú dodatočné podmienky:

- úplné vylúčenie používania herbicídov v medziriadkoch vinohradu
- úplné vylúčenie akaricídov a insekticídov
- aplikovať najmenej 2 postreky proti peronospóre a 2 proti múčnatke viniča biologickými prípravkami na ochranu rastlín a pomocnými prípravkami,
- aplikovať povolené chemické POR proti múčnatke viniča **najviac 2 aplikácie a proti peronospóre 3 aplikácie za rok,**
- v prvých troch rokoch po výsadbe minimálne jedenkrát aplikovať zelené hnojenie vysiatím a zapravením vikovitých rastlín do pôdy.
- do konca tretieho roka v každom druhom medziradí zabezpečiť súvislý bylinný porast (zatrávnenie, zazelenenie)

# 10 Agroenvironmentálno-klimatické opatrenie

(čl. 28 nariadenia RD)



## Integrovaná produkcia vo vinohradníctve

### Výška podpory:

rodiace vinohrady 483 €/ha

mladé vinohrady 367 €/ha

**Cieľ:** podporiť 7 500 ha vinohradov (rodiace 7 300 ha, mladé 200 ha)

### Princípy nastavenia výberových kritérií:

1. bodové pásmo: žiadosti na IP vinohradov nad 100 ha v zostupnom poradí
2. bodové pásmo: žiadosti na IP vinohradov nad 25 ha do 100 ha v zostupnom poradí
3. bodové pásmo: žiadosti na IP vinohradov nad 5 ha do 25 ha v zostupnom poradí
4. bodové pásmo: žiadosti na IP vinohradov pod 5 ha v zostupnom poradí

*V prípade rovnosti počtu ha v 1. – 4. bodovom pásme sú uprednostnení žiadatelia, ktorých plocha vinohradov zaradená v IP z ich celkovej plochy vinohradov je vyššia v zostupnom poradí.*



# 10 Agroenvironmentálno-klimatické opatrenie

(čl. 28 nariadenia RD)

## Ochrana biotopov poloprírodných a prírodných trávnych porastov

### Prijímateľ podpory:

Fyzické a právnické osoby podnikajúce v poľnohospodárskej prvovýrobe.

### Podmienky oprávnenosti :

- vstúpiť do opatrenia minimálne s 1 ha biotopu trávneho porastu vedeného v LPIS – *vyznačené lokality v mapových predtlačiach*

**Trvanie záväzku:** 5 rokov s možnosťou predĺženia o rok

Začiatok realizácie operácie: 2015 (2016)

# 10 Agroenvironmentálno-klimatické opatrenie

(čl. 28 nariadenia RD)

## Ochrana biotopov poloprírodných a prírodných trávnych porastov

### Podmienky podpory:

#### aplikácia hnojív a prípravkov na ochranu rastlín

- úplné vylúčenie minerálnych hnojív a hnojovice na všetkých typoch trávnych biotopov,
- obmedzené použitie organických hnojív podľa typu tráv B,C; maximálna dávka organických hnojív je 50 kg N/ha biotopu raz za 2 roky (exkrementy pasúcich sa zvierat sa do limitu nezapočítavajú)
- na celej ploche biotopu vylúčiť používanie prípravkov na ochranu rastlín,

#### spôsoby kosenia

- prvú kosbu trávnych porastov je potrebné vykonať najneskôr do 30. júla (v odôvodnených prípadoch posunutia kosieb dáva súhlas príslušná organizácia ochrany prírody);
- kosiť maximálne 2-krát ročne je možné typy *B,C,D,E,F*
- kosiť maximálne 1-krát ročne je možné typy *A a G*;
- ručné kosenie s pomocou ľahkých mechanizmov (F)
- trávne porasty je potrebné kosiť smerom od stredu k okrajom porastu alebo od jednej strany pozemku na druhú stranu.

# 10 Agroenvironmentálno-klimatické opatrenie

(čl. 28 nariadenia RD)

## Ochrana biotopov poloprírodných a prírodných trávnych porastov

### Podmienky podpory:

#### podmienky pasenia

- pasenie je vylúčené pre typ *F*, pre porasty typu *C* a *E* je možné iba po prvej kosbe na dopásanie mládzí; a to zaťažením max. 0,3 DJ počítanej na plochy stanoveného biotopu v záväzku, ktorá je spásaná
- dodržiavanie zásady šetrného košarovania (min. plocha na 1DJ – 10m<sup>2</sup>, pravidelné denné prekladanie košiarov); pri pasení mladého HD je možnosť využívania nočného košiara umiestneného stabilne (so súhlasom príslušnej odbornej organizácie)
- dodržiavať zaťaženie minimálne 0,3 DJ/ ha a maximálne 1,9 DJ/ha plochy v období od 1. apríla do 31. októbra,
- oplôtkové pasenie je povolené, pri dodržaní stanoveného zaťaženia.

#### ostatné podmienky

- na plochách biotopov je možné realizovať prísevy len rovnakým druhom tráv,
- zakázané je diskovanie alebo orba a odvodňovanie trávnych porastov,
- mulčovanie je možné na rovnakej ploche 2 krát počas trvania záväzku ako doplnkové agrotechnické opatrenie zamerané proti šíreniu náletových drevín,

# 10 Agroenvironmentálno-klimatické opatrenie

(čl. 28 nariadenia RD)

## Ochrana biotopov poloprirodných a prírodných trávnych porastov

### Výška podpory:

87,33 €/ha biotopu trávneho porastu (typu B,D,E).

174,66 €/ha biotopu trávneho porastu (typu A,C,F,G).

### **Kombinačné platby:**

91,70 €/ha biotop TTP (typu B,D,E) + Natura 2000 (TTP)

190,51 €/ha biotop TTP (typu A,C,F,G) + Natura 2000 (TTP)

155,9 €/ha biotop TTP (typu B,D,E) + EP (TTP)

246,7 €/ha biotop TTP (typu A,C,F,G) + EP (TTP)

### Výberové kritériá sa neuplatňujú.

**Cieľ:** podporiť 150 000 ha biotopov trávnych porastov

# 10 Agroenvironmentálno-klimatické opatrenie

(čl. 28 nariadenia RD)

## Multifunkčné okraje polí (biopásy na ornej pôde)

### Prijímateľ podpory:

Fyzické a právnické osoby podnikajúce v poľnohospodárskej prvovýrobe.

### Podmienky oprávnenosti :

- do podpory môžu byť zaradené orné pôdy v nížinných oblastiach SR (Podunajská nížina, Trnavská tabuľa, Východoslovenská nížina, Záhorská nížina) - *vyznačené lokality orných pôd v mapových predtlačiach*
- vstúpiť do opatrenia minimálne s 3 ha ornej pôdy vedenej v LPIS

**Trvanie záväzku:** 5 rokov s možnosťou predĺženia o rok

Začiatok realizácie operácie: 2015 (2016)

# 10 Agroenvironmentálno-klimatické opatrenie

(čl. 28 nariadenia RD)

## Multifunkčné okraje polí (biopásy na ornej pôde)

### Podmienky podpory

- každoročne (počas obdobia trvania záväzku) osiať zmesou celoročne kvitnúcich zmesí minimálne 5 metrov (max.10 m) a široké multifunkčné pásy ornej pôdy v dĺžke najmenej 200 m, ktoré budú umiestnené na okraji alebo vo vnútri pôdneho bloku ornej pôdy medzi dvoma pestovanými plodinami,
- výsev multifunkčných pásov realizovať do konca apríla príslušného roku,
- na vytvorených multifunkčných pásoch celoročne neaplikovať chemické prípravky na ochranu rastlín ani minerálne hnojivá,
- zamedziť prejazdy a otáčanie mechanizmov na týchto plochách,
- multifunkčné biopásy nekosiť.

# 10 Agroenvironmentálne-klimatické opatrenie

(čl. 28 nariadenia RD)

## **Multifunkčné okraje polí (biopásky na ornej pôde)**

### **Výška podpory:**

350 €/ha plochy vytvoreného multifunkčného pásu na ornej pôde

**Cieľ:** podporiť biopásky na 12 000 ha ornej pôdy

### **Princípy nastavenia výberových kritérií:**

1. bodové pásmo: žiadosti s podielom multifunkčných pásov nad 10% z celkovej výmery ornej pôdy zoradené v zostupnom poradí podľa veľkosti výmery biopásu v opatrení;
2. bodové pásmo: žiadosti s podielom multifunkčných pásov nad 5% do 10% z celkovej výmery ornej pôdy zoradené v zostupnom poradí podľa veľkosti výmery biopásu v opatrení;
3. bodové pásmo: žiadosti s podielom multifunkčných pásov nad 1% do 5% z celkovej výmery ornej pôdy zoradené v zostupnom poradí podľa veľkosti výmery biopásu v opatrení;
4. bodové pásmo: žiadosti s podielom multifunkčných pásov pod 1% z celkovej výmery ornej pôdy zoradené v zostupnom poradí podľa veľkosti výmery biopásu v opatrení;

Multifunkčné pásy realizované v územiach Natura 2000 sú vždy uprednostnené pred územiaми mimo Natura 2000.

# 10 Agroenvironmentálno-klimatické opatrenie

(čl. 28 nariadenia RD)

## Ochrana vodných zdrojov – CHVO Žitný ostrov

### Prijímateľ podpory:

Fyzické a právnické osoby podnikajúce v poľnohospodárskej prvovýrobe.

### Podmienky oprávnenosti :

- do podpory môžu byť zaradené orné pôdy nachádzajúce sa v CHVO Žitný ostrov, okrem plôch na ktorých je v súlade s GEAC aplikácia dusičnanov zakázaná (10 m od brehovej čiary vodného toku) - *vyznačené lokality ornej pôdy v mapových predtlačiach*
- vstúpiť do opatrenia minimálne s 1 ha ornej pôdy vedenej v LPIS

**Trvanie záväzku:** 5 rokov (s možnosťou predĺženia)

Začiatok realizácie operácie: 2015 (2016)



# 10 Agroenvironmentálno-klimatické opatrenie

(čl. 28 nariadenia RD)

## Ochrana vodných zdrojov – CHVO Žitný ostrov

### Podmienky podpory

- v prvom roku realizácie operácie (jar) zabezpečiť prostredníctvom oprávnenej inštitúcie (laboratória) celkový rozbor ornej pôdy (1 sonda na 10 ha) na obsah  $N_{min}$ , P,K, pH a taktiež v tom roku (jeseň) na obsah  $N_{min}$ . (realizovaný systémom GPS)
- v následných 3 rokoch zabezpečiť prostredníctvom oprávnenej inštitúcie (laboratória) celkový jesenný rozbor ornej pôdy (1 sonda na 10 ha) na obsah  $N_{min}$ . (realizovaný systémom GPS)
- každoročne na základe výsledkov jesenného rozboru obsahu  $N_{min}$  vypracovať mapu zásob živín a na základe týchto podkladov stanoviť plán hnojenia (podľa osevného postupu)
- na základe plánu hnojenia zabezpečiť vypracovanie programu do palubného počítača strojov na zabezpečenie precíznej aplikácie stanoveného množstva hnojív.
- nevyhnutnou súčasťou aplikačných strojov hnojenia musí byť aj systém GPS

# 10 Agroenvironmentálno-klimatické opatrenie

(čl. 28 nariadenia RD)

## Ochrana vodných zdrojov – CHVO Žitný ostrov

### Výška podpory:

25 €/ha plochy ornej pôdy s aplikáciou precízneho hnojenia

### **Kombinačná platba:**

111 €/ha plochy ornej pôdy s aplikáciou precízneho hnojenia + ochrana dropa

### Princípy nastavenia výberových kritérií:

- výberové kritériá sa neuplatňujú

**Cieľ:** podporiť precízne hnojenie na 70 000 ha ornej pôdy v CHVO Žitný ostrov

# 10 Agroenvironmentálno-klimatické opatrenie

(čl. 28 nariadenia RD)

## Ochrana dropa fúzatého



### Prijímateľ podpory:

Fyzické a právnické osoby podnikajúce v poľnohospodárskej prvovýrobe.

### Podmienky oprávnenosti :

- vstúpiť do opatrenia minimálne s 1 ha orných pôd vedených v LPIS a nachádzajúcich sa v CHVÚ Lehnice alebo CHVÚ Sysľovské polia - *vyznačené lokality v mapových predtlačiach*

**Trvanie záväzku:** 5 rokov (s možnosťou predĺženia)

Začiatok realizácie operácie: 2015 (2016)

# 10 Agroenvironmentálno-klimatické opatrenie

(čl. 28 nariadenia RD)

## Ochrana dropa fúzatého

### Podmienky podpory

- realizovať stanovený oševný postup
  - pestovať minimálne 4 druhy hlavných plodín
  - celkový podiel ozimných obilnín, repky olejnej, viacročných krmovín, tráv na ornej pôde a medziplodín spolu minimálne 70% , z toho
    - podiel repky olejnej alebo viacročných krmovín (lucerna) minimálne 15%,
    - podiel tráv na ornej pôde kosených po 15.7. je minimálne 5 %,
- úplné vylúčiť aplikáciu stanovených prípravkov na ochranu rastlín,
- kosiť a vykonávať žatevné práce vždy od stredu smerom k okrajom alebo od jednej strany pozemku k druhej strane pozemku; pri kosbe a žatve používať výstražné zariadenia



# 10 Agroenvironmentálno-klimatické opatrenie

(čl. 28 nariadenia RD)

## Ochrana dropa fúzatého

### Výška podpory:

86 €/ha plochy ornej pôdy

### Princípy nastavenia výberových kritérií:

- výberové kritériá sa neuplatňujú

**Cieľ:** podporiť ochranu na 3 000 ha ornej pôdy v CHVÚ Lehnice a Sysľovské polia



# 10 Agroenvironmentálno-klimatické opatrenie

(čl. 28 nariadenia RD)



## Ochrana biotopov sysľa pasienkového

### Prijímateľ podpory:

Fyzické a právnické osoby podnikajúce v poľnohospodárskej prvovýrobe.

### Podmienky oprávnenosti :

- vstúpiť do opatrenia minimálne s 1 ha trávnych porastov vedených v LPIS a nachádzajúcich sa v stanovených lokalitách s výskytom biotopu sysľa pasienkového (78 katastrálnych území) - *vyznačené lokality TTP v mapových predtlačiach*

**Trvanie záväzku:** 5 rokov (s možnosťou predĺženia)

Začiatok realizácie operácie: 2015 (2016)

# 10 Agroenvironmentálno-klimatické opatrenie

(čl. 28 nariadenia RD)



## Ochrana biotopov sysľa pasienkového

### Podmienky podpory

- úplné vylúčenie všetkých druhov hnojív (povolené je len hnojenie pasúcimi sa zvieratami),
- úplné vylúčenie aplikácie prípravkov na ochranu rastlín,
- prvú kosbu trávnych porastov vykonať v termíne do 31. mája a následné kosby tak, aby priemerná výška trávneho porastu vo vegetačnom období nepresahovala 20 cm,
- kosby na pôdnych blokoch alebo na ich dieloch realizovať od stredu ku krajom alebo od jednej strany pozemku k druhej strane pozemku,
- pastvu začať v apríli a zabezpečiť, aby spásané plochy trávnych porastov počas pastevej sezóny nepresahovali výšku 20 cm (oplôtkové pasenie je povolené),
- zakázané je diskovanie alebo orba a odvodňovanie trávnych porastov

# 10 Agroenvironmentálno-klimatické opatrenie

(čl. 28 nariadenia RD)



## Ochrana biotopov sysľa pasienkového

### Výška podpory:

70 €/ha plochy trávnych porastov s výskytom sysľa pasienkového

### Kombinačné platby:

82,38 €/ha TTP s výskytom sysľa + Natura 2000 (TTP)

### Princípy nastavenia výberových kritérií:

- výberové kritériá sa neuplatňujú

**Cieľ:** podporiť ochranu na 2 000 ha trvalých trávnych porastov

*Poznámka: Vylúčená je kombinácia podpory na tej istej ploche biotopu sysľa pasienkového a biotopu poloprirodných a prírodných trávnych porastov*



# 10 Agroenvironmentálno-klimatické opatrenie

(čl. 28 nariadenia RD)



## Chov a udržanie ohrozených druhov zvierat

### Prijímateľ podpory:

Fyzické a právnické osoby podnikajúce v poľnohospodárskej prvovýrobe.

### Podporované druhy zvierat

HD - slovenský pinzgauský dobytok

Ovce - pôvodná valaška, Askánske merino

Kozy - biela krátkosrstá, hnedá krátkosrstá

Kone - slovenský teplokrvník, Hucul, Furioso, Nonius, slovenský športový pony, Lipican, Shagya-arab, Norik muránskeho typu

(z podpory sú vylúčené dostihové a drezúrne kone)

### Podmienky oprávnenosti :

- preukázať sa potvrdením od príslušnej chovateľskej organizácie o zápise zvierat'a do plemennej knihy alebo do plemenárskej evidencie v súlade s národnou legislatívou

**Trvanie záväzku:** 5 rokov s možnosťou predĺženia o rok

Začiatok realizácie operácie: 2015 (2016)

# 10 Agroenvironmentálno-klimatické opatrenie

(čl. 28 nariadenia RD)



## Chov a udržanie ohrozených druhov zvierat

### Podmienky podpory

- udržať stav zvierat počas obdobia trvania záväzku (obmena a náhrada toho istého druhu je možná s povinnosťou oznámenia na PPA)

### Výška podpory:

200 €/DJ

### Princípy nastavenia výberových kritérií:

- výberové kritériá sa neuplatňujú

**Cieľ:** podporiť 3 600 DJ ohrozených druhov zvierat

# 11 Ekologické poľnohospodárstvo

(čl. 29 nariadenia RD)

## **Podopatrenie: Platby na konverziu na ekologické poľnohospodárstvo**

### **Prijímateľ podpory:**

Fyzické a právnické osoby podnikajúce v poľnohospodárskej prvovýrobe spĺňajúce definíciu aktívneho farmára podľa § 3 nariadenia vlády SR č. 342/2014.

### **Podmienky oprávnenosti :**

- vstúpiť do opatrenia s minimálne 1 ha poľnohospodárskej pôdy (LPIS).
- v prípade žiadateľa, ktorý má ekologickú a neekologickú časť podniku (pôda), môže do opatrenia vstúpiť len žiadateľ, ktorý má minimálne 51% výmery poľnohospodárskej pôdy podniku registrovanej v systéme ekologickej poľnohospodárskej výroby na Ústrednom kontrolnom a skúšobnom ústave poľnohospodárskom( UKSUP).
- počas celej doby realizácie záväzku byť vedený v registri ekologickej poľnohospodárskej výroby na UKSUP

Trvanie celého záväzku EP: 5 rokov (s možnosťou predĺženia)

Trvanie podopatrenia: obdobie konverzie (2 resp. 3 roky)

Začiatok realizácie opatrenia: 2015 (2016)

# 11 Ekologické poľnohospodárstvo

(čl. 29 nariadenia RD)

## Podopatrenie: Platby na konverziu na ekologické poľnohospodárstvo

### Podmienky podpory

- dodržiavať ustanovenia nariadenia Rady (ES) č. 834/2007 o ekologickej výrobe a označovaní ekologických produktov,
- dodržiavať ustanovenia zákona č. 189/2009 Z. z. o ekologickej poľnohospodárskej výrobe
- dodržiavať stanovené zaťaženie registrovanými zvieratami v ekologickej poľnohospodárskej výrobe najmenej 0,3 DJ / ha trvalých trávnych porastov vedených v záväzku a maximálne zaťaženie 1,9 DJ / ha poľnohospodárskej pôdy v podniku v období od 1. apríla do 31. októbra každého roka záväzku.
- dodržiavať počet jedincov ovocných druhov v ovocnom sade, ktorý bude uvedený vo vnútroštátnej legislatíve
- z podpory sú vylúčené rastlinné komodity pestované mimo potravinové a kŕmne účely

# 11 Ekologické poľnohospodárstvo

(čl. 29 nariadenia RD)

## Podopatrenie: Platby na konverziu na ekologické poľnohospodárstvo

### Výška podpory:

Orná pôda - 153 €/ha

Zelenina, liečivé, koreninové a aromatické rastliny - 529 €/ha

Zemiaky - 290 €/ha

Ovocné sady intenzívne - 671 €/ha (rodiace), 420 €/ha (mladé)

Ovocné sady ostatné - 330 €/ha

Vinohrady - 671 €/ha (rodiace), 420 €/ha (mladé)

TTP - 96 €/ha

**Kombinačné platby:** EP (TTP) + biotopy TTP: 155,9 €/ha resp. 246,7 €/ha

EP (TTP) + syseľ: 138,57 €/ha, EP (OP) + drop (OP): 152,9 €/ha

**Ciel':** podporiť 15 000 ha výmery podnikov vstupujúcich do EP

# 11 Ekologické poľnohospodárstvo

(čl. 29 nariadenia RD)



## **Podopatrenie: Platby na udržanie ekologického poľnohospodárstva**

### **Prijímateľ podpory:**

Fyzické a právnické osoby podnikajúce v poľnohospodárskej prvovýrobe spĺňajúce definíciu aktívneho farmára podľa § 3 nariadenia vlády SR č. 342/2014.

### **Podmienky oprávnenosti :**

- realizovať certifikované EP na minimálne 1 ha poľnohospodárskej pôdy (LPIS).
- v prípade žiadateľa, ktorý má ekologickú a neekologickú časť podniku (pôda), realizovať certifikované EP má minimálne 51% výmery poľnohospodárskej pôdy podniku registrovanej v systéme ekologickej poľnohospodárskej výroby na Ústrednom kontrolnom a skúšobnom ústave poľnohospodárskom( UKSUP).
- počas celej doby realizácie záväzku byť vedený v registri ekologickej poľnohospodárskej výroby na UKSUP

**Trvanie celého záväzku EP:** 5 rokov s možnosťou predĺženia o rok

Začiatok realizácie opatrenia: 2015 (2016)

# 11 Ekologické poľnohospodárstvo

(čl. 29 nariadenia RD)



## Podopatrenie: Platby na udržanie ekologického poľnohospodárstva

### Podmienky podpory

- dodržiavať ustanovenia nariadenia Rady (ES) č. 834/2007 o ekologickej výrobe a označovaní ekologických produktov,
- dodržiavať ustanovenia zákona č. 189/2009 Z. z. o ekologickej poľnohospodárskej výrobe
- dodržiavať stanovené zaťaženie registrovanými zvieratami v ekologickej poľnohospodárskej výrobe najmenej 0,3 DJ / ha trvalých trávnych porastov vedených v záväzku a maximálne zaťaženie 1,9 DJ / ha poľnohospodárskej pôdy v podniku v období od 1. apríla do 31. októbra každého roka záväzku.
- dodržiavať počet jedincov ovocných druhov v ovocnom sade, ktorý bude uvedený vo vnútroštátnej legislatíve
- mať po skončení konverzie certifikovanú produkciu v kvalite „bio“
- z podpory sú vylúčené rastlinné komodity pestované mimo potravinové a krmné účely

# 11 Ekologické poľnohospodárstvo

(čl. 29 nariadenia RD)



## Podopatrenie: Platby na udržanie ekologického poľnohospodárstva

### Výška podpory:

Orná pôda - 153 €/ha

Zelenina, liečivé, koreninové a aromatické rastliny - 529 €/ha

Zemiaky - 290 €/ha

Ovocné sady intenzívne - 671 €/ha (rodiace), 420 €/ha (mladé)

Ovocné sady ostatné - 330 €/ha

Vinohrady - 671 €/ha (rodiace), 420 €/ha (mladé)

TTP - 96 €/ha

**Kombinačné platby:** EP (TTP) + biotopy TTP: 155,9 €/ha resp. 246,7 €/ha

EP (TTP) + syseľ: 138,57 €/ha, EP (OP) + drop (OP): 152,9 €/ha

**Cieľ:** podporiť 135 000 ha výmery podnikov realizujúcich certifikované EP

### Princípy nastavenia výberových kritérií:

Platia rovnaké výberové kritériá pre obe podopatrenia



# 11 Ekologické poľnohospodárstvo

(čl. 29 nariadenia RD)



1. bodové pásmo: žiadosti na **celú plochu** podniku registrovanú v EP v zostupnom poradí podľa počtu DJ chovaných ekologickým systémom (stav k 1.4. roku podania žiadosti).
2. bodové pásmo: žiadosti na **celú plochu** podniku registrovanú v EP, na ktorej úplne alebo jej časti (min.25% plochy) realizujú špecializovanú rastlinnú výrobu (intenzívne ovocné sady, vinohrady, zelenina, zemiaky, liečivé, aromatické a koreninové rastliny) v zostupnom poradí podľa výmery špecializovanej rastlinnej výroby.
3. bodové pásmo: žiadosti na **celú plochu** podniku registrovanú v EP, na ktorej realizujú EP neuvedené v bode 1 a 2 v zostupnom poradí podľa výmery.
4. bodové pásmo: žiadosti na **časť plochu** podniku registrovanú v EP (min. však 51%) v zostupnom poradí podľa počtu DJ chovaných ekologickým systémom (stav zvierat k 1.4. roku podania žiadosti).
5. bodové pásmo: žiadosti na **časť plochu** podniku registrovanú v EP (min. však 51%), na ktorej úplne alebo jej časti (min.15% plochy) realizujú špecializovanú rastlinnú výrobu (intenzívne ovocné sady, vinohrady, zelenina, zemiaky, liečivé, aromatické a koreninové rastliny) v zostupnom poradí podľa výmery špecializovanej rastlinnej výroby.
6. bodové pásmo: žiadosti na **časť plochu** podniku registrovanú v EP (min. však 51%), na ktorej realizujú EP neuvedené v bode 1 a 2 v zostupnom poradí podľa výmery.

V prípade rovnosti kritériálnych hodnôt (DJ, ha) vo všetkých bodových pásmach sú uprednostnení žiadatelia, ktorých plochy EP sa nachádzajú v územiach HNV (biotopy TTP, HŠPK, Natura 2000).

Pri splnení podmienok na zaradenie do bodových pásem 1 a 2 resp. 3 a 4 sa žiadosť zaradí do pásma s vyššou prioritou.

# 12 Platba v rámci sústavy Natura 2000

(čl. 30 nariadenia RD)

## **Podopatrenie: Poľnohospodárska pôda**

### **Prijímateľ podpory:**

Fyzické a právnické osoby podnikajúce v poľnohospodárskej prvovýrobe.

### **Podmienky oprávnenosti :**

- vstúpiť do podopatrenia minimálne s 1 ha trvalých trávnych porastov (LPIS) - ÚEV vo 4. a/alebo 5.stupni ochrany - *vyznačené lokality TTP v mapových predtlačiach*

**Trvanie záväzku:** každoročne nárokovateľná platba

Začiatok realizácie podopatrenia: každoročne (2015-2020)

# 12 Platba v rámci sústavy Natura 2000

(čl. 30 nariadenia RD)

## **Podopatrenie: Poľnohospodárska pôda**

### **Podmienky podpory**

- neaplikovať na trvalých trávnych porastoch žiadne chemické látky a žiadne dodatkové hnojivá (povolené je iba hnojenie pasúcimi sa zvieratami)
- neumiestňovať na trvalých trávnych porastoch košiar, stavbu alebo iné zariadenie na ochranu hospodárskych zvierat (výnimka je možná len pre dočasné košarovanie so súhlasom Štátnej ochrany prírody)

### **Výška podpory:**

62,20 €/ha

### **Princípy nastavenia výberových kritérií:**

- výberové kritériá sa neuplatňujú

**Cieľ:** podporiť 2 670 ha TTP vo 4. a/alebo 5.stupni ochrany

# 12 Platba v rámci sústavy Natura 2000

(čl. 30 nariadenia RD)

## Podopatrenie: Lesné porasty

### Prijímateľ podpory:

Súkromní obhospodarovatelia lesa alebo združenie súkromných obhospodarovateľov lesa s právnou subjektivitou.

### Podmienky oprávnenosti :

- Vstúpiť do opatrenia minimálne s 1 ha lesného porastu v ÚEV a 5. stupni ochrany + 5% plôch mimo ÚEV v 5. stupni ochrany

**Trvanie záväzku:** každoročne nárokovateľná platba

Začiatok realizácie podopatrenia: každoročne (2015-2020)

# 12 Platba v rámci sústavy Natura 2000

(čl. 30 nariadenia RD)

## Podopatrenie: Lesné porasty

### Podmienky podpory

- Nezasahovať do lesného porastu a nepoškodiť vegetačný a pôdny kryt

### Výška podpory:

52,75 €/ha

### Princípy nastavenia výberových kritérií:

- výberové kritériá sa uplatňujú len na 5% plôch mimo ÚEV v 5.stupni ochrany so zoradením týchto plôch v zostupnom poradí ich výmery

**Cieľ:** podporiť 28 450 ha lesných porastov v 5.stupni ochrany (27 000 ha v ÚEV s 5. stupňom ochrany + 1 450 ha mimo ÚEV s 5. stupňom ochrany)

# Opatrenie 13: Platby pre oblasti s prírodnými alebo inými osobitnými obmedzeniami (ANC)

*Od roku 2015 sa aplikuje nové určenie ANC oblastí.*

## **Podopatrenie 13.1 Kompenzačné platby v horských oblastiach - H (4 typy)**

Vymedzenie horských oblastí zostáva nezmenené v rámci kritérií určenia 4 typov H1, H2, H3, H4. Zmena je len v homogenizácii niektorých obcí. Celková výmera horských oblastí je 501 796 ha.

## **Podopatrenie 13.2 Kompenzačné platby pre oblasti s významnými prírodnými obmedzeniami - BK (6 typov)**

Úplne nové vymedzenie oblastí s významnými prírodnými obmedzeniami podľa biofyzikálnych kritérií obsiahnutých v prílohe III nariadenia (EÚ) č. 1305/2013. Aplikované boli kritériá: slabá priepustnosť pôd, nepriaznivá textúra a skeletnosť, plytká hĺbka zakorenenia, extrémna svahovitosť a celkové agregátne kritérium. V zmysle stanovených kritérií sa oblasti tejto kategórie delia na typy: BK1, BK2, BK3, BK4, BK5, BKA. Celková výmera oblastí s významnými prírodnými obmedzeniami je 573 622 ha.

## **Podopatrenie 13.3 Kompenzačné platby v oblastiach so špecifickými obmedzeniami - OS (3 typy)**

Úplne nové vymedzenie oblastí so špecifickými obmedzeniami podľa čl. 4 nariadenia (EÚ) č. 1305/2013. Aplikované boli kategórie flyšových pôd, pôdy podsvahových území, málo produkčné pôdy a zmiernené biofyzikálne kritériá. Oblasti so špecifickými obmedzeniami sa delia na typy: OS1, OS2, OS3. Celková výmera špecifickým oblastí je 165 192 ha.

*Nová výmera ANC oblastí je 1 240 610 ha (čo je zníženie o 32 393 ha oproti súčasnosti). V bilancii zo súčasných LFA vypadáva 92 736 ha a naopak pribúdajú nové plochy ANC s výmerou 60 343 ha.*

# Opatrenie 13: Platby pre oblasti s prírodnými alebo inými osobitnými obmedzeniami (ANC)

## Prijímateľ podpory

- Fyzické a právnické osoby podnikajúce v poľnohospodárskej prvovýrobe spĺňajúce definíciu aktívneho farmára podľa § 3 nariadenia vlády SR č. 342/2014.

## Typ podpory:

- ročná kompenzačná platba na hektár poľnohospodárskej pôdy v príslušnej kategórii ANC .

## Výška podpory:

- Platba je diferencovaná zvlášť na orné pôdy a zvlášť na trvalé trávne porasty
- Pre TTP platí podmienka zaťaženia - min. 0,3 DJ polygastrov a/alebo koní/ha TTP v období 1.4. – 31-10.

| Typ oblasti | Charakteristika                        | Vyrovňovací príspevok Eur/ha |        |
|-------------|--|------------------------------|--------|
|             |  | OP                           | TTP    |
| H1          | nadm. výška nad 700m                   | 78,40                        | 115,29 |
| H2          | nadm. výška nad 600m                   | 70,12                        | 103,12 |
| H3          | svahovitosť nad 20%                    | 63,98                        | 94,09  |
| H4          | nadm. výška nad 500m a svahovitosť 15% | 54,25                        | 79,78  |

| Typ oblasti | Charakteristika           | Vyrovňovací príspevok Eur/ha |       |
|-------------|---------------------------|------------------------------|-------|
|             |                           | OP                           | TTP   |
| BK1         | priepustnosť              | 36,21                        | 53,26 |
| BK2         | skeletnosť                | 52,52                        | 77,23 |
| BK3         | textúra – piesočnaté pôdy | 34,01                        | 50,01 |
| BK4         | hĺbka zakorenenia         | 63,47                        | 93,34 |
| BK5         | svahovitosť               | 61,58                        | 90,56 |
| BKA         | agregátne kritérium       | 42,49                        | 62,48 |

## Opatrenie 13: Platby pre oblasti s prírodnými alebo inými osobitnými obmedzeniami (ANC)

| Typ oblasti | Charakteristika                                 | Vyrovňavací príspevok Eur/ha |       |
|-------------|---|------------------------------|-------|
|             |   | OP                           | TTP   |
| OS1         | územia flyšového pásma                          | 43,22                        | 63,55 |
| OS2         | oblasti úpätných svahov a podsvahových depresíí | 25,00                        | 31,33 |
| OS3         | oblasti s málo produkčnými pôdami               | 38,12                        | 56,06 |

Do platby sa premieta aj degresivita podľa veľkostných kategórií subjektov:

**do 450 ha .....100%**

**nad 450 do 900 ha ..... 87%**

**nad 900 ha do 1800 ha ... 74%**

**nad 1800 ha .....64%**

Výška platieb pre oblasti vypádajúce z ANC (platba sa poskytuje 4 roky v klesajúcej výšky z platby 2013):

| Typ LFA | Vyrovňavacie príspevky v Eur/ha |           |           |           |           |
|---------|---------------------------------|-----------|-----------|-----------|-----------|
|         | r. 2013                         | 2015: 80% | 2016: 60% | 2017: 40% | 2018: 20% |
| O1/2    | 65,10                           | 52,08     | 39,06     | 26,04     | 25,00     |
| O2      | 37,96                           | 30,37     | 25,00     | 25,00     | 25,00     |
| O3      | 29,85                           | 25,00     | 25,00     | 25,00     | 25,00     |
| O4/1    | 65,10                           | 52,08     | 39,06     | 26,04     | 25,00     |
| O4/2    | 70,50                           | 56,40     | 42,30     | 28,20     | 25,00     |
| O4/3    | 51,53                           | 41,22     | 30,92     | 25,00     | 25,00     |
| S1      | 36,46                           | 29,17     | 25,00     | 25,00     | 25,00     |
| S2      | 25,00                           | 25,00     | 25,00     | 25,00     | 25,00     |
| S3      | 50,62                           | 40,50     | 30,37     | 25,00     | 25,00     |



## Oblasti s prírodnými a inými osobitnými obmedzeniami SR

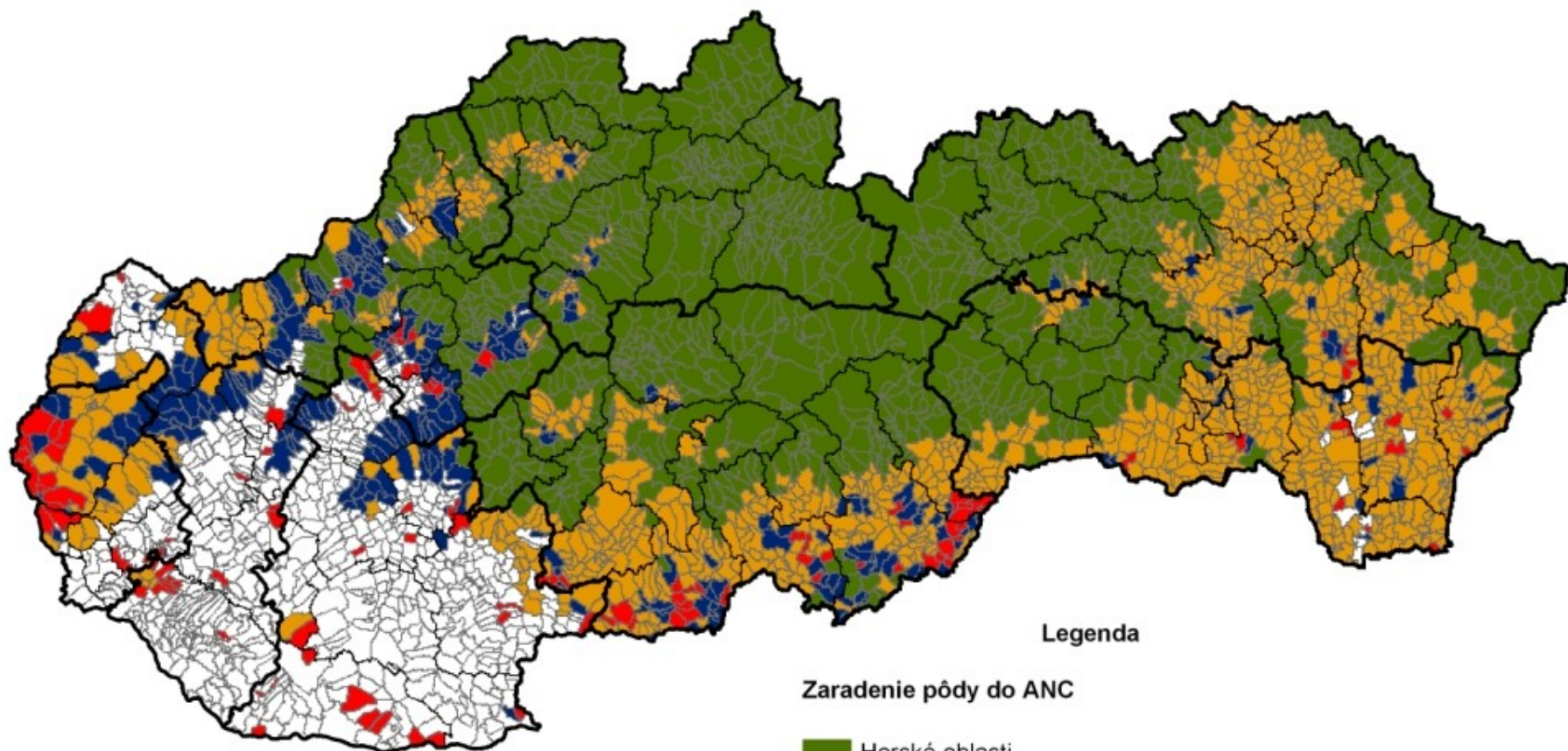

### Legenda

#### Zaradenie pôdy do ANC

- Horské oblasti
- Oblasti so špecifickými obmedzeniami
- Oblasti s prírodnými obmedzeniami
- Oblasti vypadávajúce z podpory
- N nezaradená pôda

# Oblasti s prírodnými a inými osobitnými obmedzeniami SR

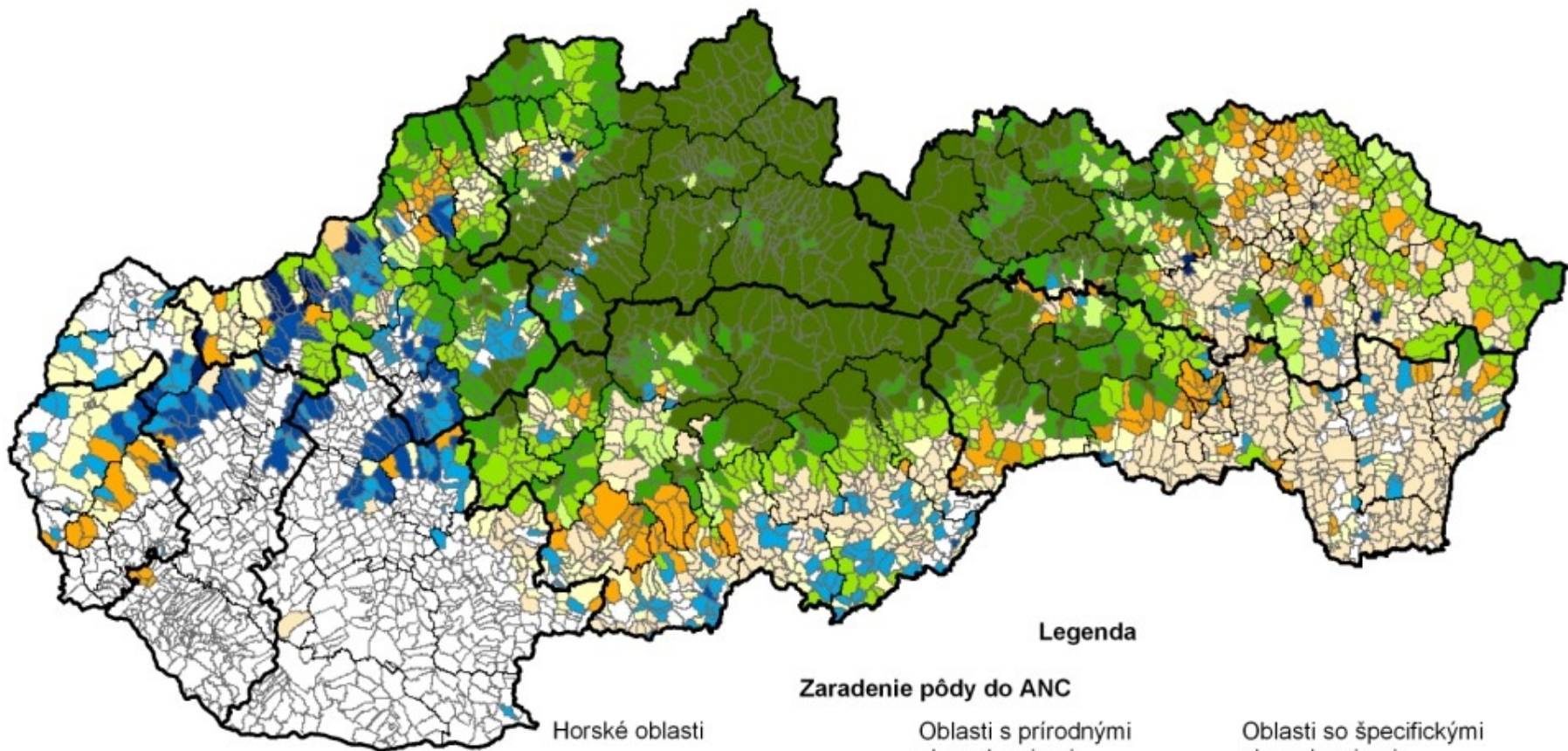

## Legenda

### Zaradenie pôdy do ANC

#### Horské oblasti

- H1 nadm. výška nad 700m
- H2 nadm. výška nad 600 m
- H3 svah nad 20%
- H4 nadm. výška nad 500m a svah nad 15%

#### Oblasti s prírodnými obmedzeniami

- BK1 priepustnosť pôd
- BK2 skeletnosť
- BK3 piesočnaté pôdy
- BK4 hĺbka zakorenenia
- BK5 svahovitosť
- BKA agregátne krit.

#### Oblasti so špecifickými obmedzeniami

- OS1 flyšové pôdy
- OS2 svahy a podsvahové úz.
- OS3 málo produkčné pôdy

## 14 Dobré životné podmienky zvierat (čl. 33 nariadenia RD)

### Operácie:

- Zlepšenie životných podmienok v chove hydiny
- Zlepšenie starostlivosti o dojnice
- Zlepšenie životných podmienok rodiacich a dojčiacich prasníc
- Zlepšenie ustajňovacej pohody výkrmových ošípaných

## 14 Dobré životné podmienky zvierat (čl. 33 nariadenia RD)

### Zlepšenie životných podmienok v chove hydiny

#### Prijímateľ podpory:

Fyzické a právnické osoby podnikajúce v poľnohospodárskej prvovýrobe spĺňajúce definíciu aktívneho farmára podľa § 3 nariadenia vlády SR č. 342/2014.

#### Podmienky oprávnenosti :

- vstúpiť do operácie s minimálnym počtom 30 DJ
- mať zvieratá vedené v CEHZ (register chovu);

**Trvanie záväzku:** 1 ročné záväzky (1.7.X – 30.6.X+1)

**Začiatok realizácie operácie:** 1.7. každoročne (2015 – 2020)

## 14 Dobré životné podmienky zvierat (čl. 33 nariadenia RD)

### Zlepšenie životných podmienok v chove hydiny

#### Podmienky podpory:

- zaťaženie podlahovej plochy môže predstavovať max. 30,0 kg/m<sup>2</sup> pri hlbokkej podstielke (zníženie o 23% oproti minimálnemu štandardu),
- dĺžka výkrmu nesmie byť kratšia ako 38 dní/1 turnus, pričom prvým výkrmovým dňom je deň naskladnenia. Do výkrmových dní sa neráta deň vyskladnenia;
- zabezpečiť organizáciu výkrmu tak, aby v hale neprekročila obrátkovosť výkrmu 6 turnusov za rok a doba dezinfekcie a prípravy haly na nový turnus nebola kratšia ako 14 dní.

# 14 Dobré životné podmienky zvierat (čl. 33 nariadenia RD)

## Zlepšenie životných podmienok v chove hydiny

### Výška podpory:

75 €/DJ/rok

**Cieľ:** ročne podporiť 32 370 DJ (7 037 000 ks brojlerov)

*Koeficient prepočtu brojlerov je: 0,0046*

### Princípy nastavenia výberových kritérií:

1. bodové pásmo: žiadosti nad 500 DJ v zostupnom poradí počtu DJ v žiadosti o zlepšenie životných podmienok v chove hydiny,
2. bodové pásmo: žiadosti nad 250 DJ do 500 DJ v zostupnom poradí počtu DJ v žiadosti o zlepšenie životných podmienok v chove hydiny,
3. bodové pásmo: žiadosti nad 100 DJ do 250 DJ v zostupnom poradí počtu DJ v žiadosti o zlepšenie životných podmienok v chove hydiny,
4. bodové pásmo: žiadosti od 30 DJ do 100 DJ v zostupnom poradí počtu DJ v žiadosti o zlepšenie životných podmienok v chove hydiny,

V prípade rovnosti počtu DJ v 1. – 4. bodovom pásme sú uprednostnení žiadatelia, ktorých počet brojlerov zaradených do AW z ich celkového počtu brojlerov je vyšší v zostupnom poradí.

# 14 Dobré životné podmienky zvierat (čl. 33 nariadenia RD)

## Zlepšenie starostlivosti o dojnice

### Prijímateľ podpory:

Fyzické a právnické osoby podnikajúce v poľnohospodárskej prvovýrobe spĺňajúce definíciu aktívneho farmára podľa § 3 nariadenia vlády SR č. 342/2014.

### Podmienky oprávnenosti :

- chovať dojnice v systéme voľného ustajnenia
- chovať minimálny počet 10 dojníc (DJ)
- mať dojnice vedené v Centrálnej evidencii hospodárskych zvierat

**Trvanie záväzku:** 1 ročné záväzky (1.7.X – 30.6.X+1)

Začiatok realizácie operácie: 1.7. každoročne (2015 – 2020)

# 14 Dobré životné podmienky zvierat (čl. 33 nariadenia RD)

## Zlepšenie starostlivosti o dojnice

### Podmienky podpory:

- zvýšiť celkovú ustajňovaciu plochu na dojnicu o 15 % a dosiahnuť plochu pri jednoradových boxoch 5,90 m<sup>2</sup>/dojnicu, pri protiľahlých boxoch 5,58 m<sup>2</sup>/dojnicu a pri kotercovom ustajnení 7,19 m<sup>2</sup>/dojnicu (zvýšenie sa odvíja od podmienok stanovených v nariadení vlády č.365/2014)

### Výška podpory:

130 €/DJ/rok

**Cieľ:** ročne podporiť 75 000 DJ

### Princípy nastavenia výberových kritérií:

1. bodové pásmo: žiadosti nad 200 DJ v zostupnom poradí počtu DJ
2. bodové pásmo: žiadosti nad 100 DJ do 200 DJ v zostupnom poradí počtu DJ
3. bodové pásmo: žiadosti nad 50 DJ do 100 DJ v zostupnom poradí počtu DJ
4. bodové pásmo: žiadosti od 10 DJ do 50 DJ v zostupnom poradí počtu DJ

V prípade rovnosti počtu DJ v 1. – 4. bodovom pásme sú uprednostnení žiadatelia, ktorých počet dojníc zaradených do AW z ich celkového počtu dojníc je vyšší v zostupnom poradí.



## **14 Dobré životné podmienky zvierat** (čl. 33 nariadenia RD)

### **Zlepšenie životných podmienok prasníc a narodených prasiatok**

#### **Prijímateľ podpory:**

Fyzické a právnické osoby podnikajúce v poľnohospodárskej prvovýrobe spĺňajúce definíciu aktívneho farmára podľa § 3 nariadenia vlády SR č. 342/2014.

#### **Podmienky oprávnenosti :**

- chovať minimálny počet 10 prasníc (5 DJ)
- mať prasnice vedené v CEHZ (register chovu)

**Trvanie záväzku:** 1 ročné záväzky (1.7.X – 30.6.X+1)

**Začiatok realizácie operácie:** 1.7. každoročne (2015 – 2020)

# 14 Dobré životné podmienky zvierat (čl. 33 nariadenia RD)

## Zlepšenie životných podmienok rodiacich a dojčiacich prasníc

### Podmienky podpory:

- Zvýšiť plochu pre prasnice o 10 % na (2,72 m<sup>2</sup> s počtom prasníc v koterci do 5 ks, 2,48 m<sup>2</sup> s počtom prasníc v koterci 6-40 ks a 2,26 m<sup>2</sup> s počtom prasníc v koterci nad 40 ks)
- zabezpečiť odstav ciciakov v priemere 30 dní a viac za turnus od narodenia.

### Výška podpory:

150 €/DJ/rok

**Cieľ:** ročne podporiť 15 150 DJ (30 300 ks prasníc)

*Koeficient prepočtu prasníc je: 0,5*

### Princípy nastavenia výberových kritérií:

1. bodové pásmo: žiadosti nad 100 DJ v zostupnom poradí počtu DJ
2. bodové pásmo: žiadosti nad 50 DJ do 100 DJ v zostupnom poradí počtu DJ
3. bodové pásmo: žiadosti nad 10 DJ do 50 DJ v zostupnom poradí počtu DJ
4. bodové pásmo: žiadosti od 5 DJ do 10 DJ v zostupnom poradí počtu DJ

V prípade rovnosti počtu DJ v 1. – 4. bodovom pásme sú uprednostnení žiadatelia, ktorých počet prasníc zaradených do AW z ich celkového počtu prasníc je vyšší v zostupnom poradí.

## **14 Dobré životné podmienky zvierat** (čl. 33 nariadenia RD)

### **Zlepšenie ustajňovacej pohody výkrmových ošípaných**

#### **Prijímateľ podpory:**

Fyzické a právnické osoby podnikajúce v poľnohospodárskej prvovýrobe spĺňajúce definíciu aktívneho farmára podľa § 3 nariadenia vlády SR č. 342/2014.

#### **Podmienky oprávnenosti :**

- do opatrenia môžu vstúpiť len žiadatelia s prasiatkami narodenými v rámci opatrenia Dobré životné podmienky zvierat (typ operácie: Zlepšenie životných podmienok rodiacich a dojčiacich prasníc).
- vstúpiť do operácie s minimálnym počtom 10 DJ
- vstúpiť do operácie so zvieratami v registrovanom chove (CEHZ).

**Trvanie záväzku:** 1 ročné záväzky (1.7.X – 30.6.X+1)

Začiatok realizácie operácie: 1.7. každoročne (2015 – 2020)

## 14 Dobré životné podmienky zvierat (čl. 33 nariadenia RD)

### Zlepšenie ustajňovacej pohody výkrmových ošípaných

#### Podmienky podpory:

- Podporu možno poskytnúť žiadateľovi na výkrmové ošípané (od 20kg do porážkovej hmotnosti).
- Žiadateľ zvieratám zabezpečí nad rámec požiadaviek ustanovujúcich minimálne normy na ochranu ošípaných (nariadenie vlády SR č.735/2002 Z.z. v znení neskorších predpisov) navýšenie ustajňovacej plochy o 10%.

#### Výška podpory:

20 €/DJ/rok

**Ciel':** ročne podporiť 177 235 DJ (590 783 ks výkrmových ošípaných)

*Koeficient prepočtu výkrmových ošípaných je: 0,3*

## 14 Dobré životné podmienky zvierat (čl. 33 nariadenia RD)

### Princíp nastavenia výberových kritérií:

1. bodové pásmo: žiadosti nad 900 DJ v zostupnom poradí počtu DJ
2. bodové pásmo: žiadosti nad 400 DJ do 900 DJ v zostupnom poradí počtu DJ
3. bodové pásmo: žiadosti nad 100 DJ do 400 DJ v zostupnom poradí počtu DJ,
4. bodové pásmo: žiadosti od 10 DJ do 100 DJ v zostupnom poradí počtu DJ,

V prípade rovnosti DJ v 1. – 4. bodovom pásme sú uprednostnení žiadatelia realizujúci obe operácie - Zlepšenie životných podmienok rodiacich a dojčiacich prasníc aj Zlepšenie ustajňovacej pohody výkrmových ošípaných.

.

# 15 Lesnícko-environmentálne a klimatické služby a ochrana lesov (čl. 34 nariadenia RD)

## Operácia: Platby za lesnícko-environmentálne záväzky v ÚEV

### Prijímateľ podpory:

Súkromní a verejní obhospodarovatelia lesa alebo združenie súkromných a verejných obhospodarovateľov lesa s právnou subjektivitou.

### Podmienky oprávnenosti :

- vstúpiť do operácie minimálne s 1 ha lesného porastu vo 4 . a/ alebo v 3.stupni ochrany nachádzajúceho sa v ÚEV
- mať schválený Program starostlivosti o lesy (lesný hospodársky plán)

**Trvanie záväzku:** 5 ročné záväzky (s možnosťou predĺženia)

Začiatok realizácie podopatrenia: 2015, 2016

# 15 Lesnícko-environmentálne a klimatické služby a ochrana lesov (čl. 34 nariadenia RD)

## Operácia: Platby za lesnícko-environmentálne záväzky v ÚEV

### Podmienky podpory:

- pri obnovnej ťažbe lesných porastov vo fáze dorubu, ponechať minimálne 5 ks živých stojacich stromov na 1 ha, s priemernou hrúbkou kmeňa hlavnej úrovne predmetného JPRL,
- pri obnove lesných porastov uplatňovať výlučne výberkový alebo účelový hospodársky spôsob, alebo výlučne maloplošnú formu podrastového hospodárskeho spôsobu s výmerou obnovného prvku maximálne do 1,5 ha , so zameraním na zvýšenie odolnosti lesného porastu (obnova v zmysle prírode blízkeho hospodárenia),
- dosiahnuť pred dorubom prirodzenú obnovu drevín na minimálne 60 % obnovovanej plochy s výnimkou plôch vzniknutých náhodnými škodlivými činiteľmi,
- ponechať časť pionierskych drevín na dožitie a neodstraňovať ich v rámci výchovných zásahov pokiaľ ich zastúpenie nepresiahne 10 %.,
- na lesných pozemkoch, ktoré sú predmetom podpory, vylúčiť používanie prípravkov na ochranu rastlín,
- pri ťažbe používať biologicky odbúrateľný olej na mazanie reťazovej časti ťažbového stroja alebo motorovej píly.

*(uvedené aktivity vykoná žiadateľ minimálne raz počas obdobia trvania záväzku)*

# 15 Lesnícko-environmentálne a klimatické služby a ochrana lesov (čl. 34 nariadenia RD)

## Operácia: Platby za lesnícko-environmentálne záväzky v ÚEV

### Výška podpory:

39 €/ha lesného porastu/rok

**Cieľ:** podporiť výmeru 10 000 ha

### Princípy nastavenia výberových kritérií:

1. bodové pásmo: žiadosti nad 100 ha lesného pozemku v 4. stupni v zostupnom poradí;
2. bodové pásmo: žiadosti nad 50 ha do 100 ha lesného pozemku v 4. stupni v zostupnom poradí;
3. bodové pásmo: žiadosti nad 10 ha do 50 ha lesného pozemku v 4. stupni v zostupnom poradí;
4. bodové pásmo: žiadosti pod 10 ha lesného pozemku v 4. stupni územnej ochrany v zostupnom poradí;
5. bodové pásmo: žiadosti nad 100 ha lesného pozemku v 3. stupni územnej ochrany v zostupnom poradí;
6. bodové pásmo: žiadosti nad 50 ha do 100 ha lesného pozemku v 3. stupni územnej ochrany v zostupnom poradí;
7. bodové pásmo: žiadosti nad 10 ha do 50 ha lesného pozemku v 3. stupni územnej ochrany v zostupnom poradí;
8. bodové pásmo: žiadosti pod 10 ha lesného pozemku v 3. stupni v zostupnom poradí;

*Pri splnení podmienok na zaradenie do viacerých bodových pásem sa žiadosť zaradí do pásma s najvyššou prioritou.*



# 15 Lesnícko-environmentálne a klimatické služby a ochrana lesov (čl. 34 nariadenia RD)

## Operácia: Platby za lesnícko-environmentálne záväzky v CHVÚ

### Prijímateľ podpory:

Súkromní a verejní obhospodarovatelia lesa alebo združenie súkromných a verejných obhospodarovateľov lesa s právnou subjektivitou

### Podmienky oprávnenosti :

- vstúpiť do operácie minimálne s 1 ha lesného porastu v stanovenom CHVÚ (*potvrdenie od ŠOP o výskyte hniezdnej lokality stanovené druhu vtáka*)
- mať schválený Program starostlivosti o lesy (lesný hospodársky plán)

**Trvanie záväzku:** 5 ročné záväzky (s možnosťou predĺženia)

Začiatok realizácie podopatrenia: 2015 (2016)

# 15 Lesnícko-environmentálne a klimatické služby a ochrana lesov (čl. 34 nariadenia RD)

## Podopatrenie: Platby za lesnícko-environmentálne záväzky v CHVÚ

### Podmienky podpory:

- pri obnovnej ťažbe lesných porastov vo fáze dorubu, ponechať minimálne 5 ks živých stojacich stromov na 1 ha, s priemernou hrúbkou kmeňa hlavnej úrovne predmetného JPRL,
- pri obnove lesných porastov uplatňovať výlučne výberkový alebo účelový hospodársky spôsob, alebo výlučne maloplošnú formu podrastového hospodárskeho spôsobu s výmerou obnovného prvku maximálne do 1,5 ha , so zameraním na zvýšenie odolnosti lesného porastu (obnova v zmysle prírody blízkeho hospodárenia),
- dosiahnuť pred dorubom prirodzenú obnovu drevín na minimálne 60 % obnovovanej plochy s výnimkou plôch vzniknutých náhodnými škodlivými činiteľmi,
- ponechať časť pionierskych drevín na dožitie a neodstraňovať ich v rámci výchovných zásahov pokiaľ ich zastúpenie nepresiahne 10 %.,
- na lesných pozemkoch, ktoré sú predmetom podpory, vylúčiť používanie prípravkov na ochranu rastlín,
- pri ťažbe používať biologicky odbúrateľný olej na mazanie reťazovej časti ťažbového stroja alebo motorovej píly.
- na hniezdnych lokalitách ohrozených druhov vtákov vylúčiť (spravidla 5 mesiacov v rozmedzí od 16.2. do 31.8. podľa jednotlivého druhu) lesohospodársku činnosť (najmä ťažbu dreva, dopravu dreva a pohyb mechanizmov)

*(uvedené aktivity vykoná žiadateľ minimálne raz počas obdobia trvania záväzku)*

# 15 Lesnícko-environmentálne a klimatické služby a ochrana lesov (čl. 34 nariadenia RD)

## Podopatrenie: Platby za lesnícko-environmentálne záväzky v CHVÚ

### Výška podpory:

42,45 €/ha

**Cieľ:** podporiť výmeru 14 000 ha

### Princípy nastavenia výberových kritérií:

1. bodové pásmo: žiadosti nad 100 ha pri prekryve CHVÚ a ÚEV v zostupnom poradí;
2. bodové pásmo: žiadosti nad 50 ha do 100 ha pri prekryve CHVÚ a ÚEV v zostupnom poradí;
3. bodové pásmo: žiadosti nad 10 ha do 50 ha pri prekryve CHVÚ a ÚEV v zostupnom poradí;
4. bodové pásmo: žiadosti pod 10 ha v pri prekryve CHVÚ a ÚEV v zostupnom poradí;
5. bodové pásmo: žiadosti nad 100 ha v CHVÚ v zostupnom poradí;
6. bodové pásmo: žiadosti nad 50 ha do 100 ha v CHVÚ v zostupnom poradí;
7. bodové pásmo: žiadosti nad 50 ha do 100 ha v CHVÚ v zostupnom poradí;
8. bodové pásmo: žiadosti nad 50 ha do 100 ha v CHVÚ v zostupnom poradí;

*V prípade rovnosti počtu ha v 1. – 8. bodovom pásme sú uprednostnení žiadatelia s väčším počtom chránených druhov vtákov (doklad od ŠOP SR).*